



ประกาศสำนักงานอุตสาหกรรมจังหวัดพังงา  
เรื่อง การรับฟังความคิดเห็นของประชาชนในการพิจารณาเกี่ยวกับโรงงานจำพวกที่ ๓

ด้วย สำนักงานอุตสาหกรรมจังหวัดพังงา ประสงค์จะรับฟังความคิดเห็นของประชาชน  
กรณี สำนักงานอุตสาหกรรมจังหวัดพังงา จะพิจารณาคำขอรับใบอนุญาตขยายโรงงานครั้งที่ ๑  
ของ นางสมัย แซ่เล่า ประกอบกิจการผลิตน้ำแข็ง สถานที่ตั้งโรงงาน ตั้งอยู่ ณ โฉนดที่ดินเลขที่ ๒๒๑๑๙ หมู่ที่ ๖  
ตำบลคึกคัก อำเภอตะกั่วป่า จังหวัดพังงา รายละเอียดตามเอกสารแนบท้ายประกาศนี้

บุคคลใดจะให้ความเห็นเกี่ยวกับเรื่องดังกล่าวข้างต้น ขอให้แจ้งให้สำนักงานอุตสาหกรรม  
จังหวัดพังงาทราบภายในวันที่ ๑๕ ก.ค. ๒๕๖๒ พ้นจากกำหนดนี้แล้ว สำนักงานอุตสาหกรรม  
จังหวัดพังงา จะได้พิจารณาต่อไป อนึ่ง หากผู้ใดประสงค์จะทราบรายละเอียดเพิ่มเติมสามารถสอบถามได้ที่  
สำนักงานอุตสาหกรรมจังหวัดพังงา โทร ๐-๗๖๔๑-๑๙๘๐ โทรสาร ๐-๗๖๔๑-๒๓๓๘

ประกาศ ณ วันที่ ๑๕ ก.ค. ๒๕๖๒

(นางดวงธิดา จันทร์พุ่ม)  
อุตสาหกรรมจังหวัดพังงา  
ผู้ประกาศ

## สาระสำคัญโดยย่อของโรงงาน

- (๑) ชื่อโรงงาน .....
- (๒)  ขอรับใบแจ้งประกอบกิจการ โรงงานจำพวกที่ ๒  ขอรับใบอนุญาตประกอบกิจการโรงงาน  
 ขอรับใบอนุญาตขยายโรงงาน ครั้งที่ ...๑.....  
 ณ โฉนดที่ดินเลขที่ ๒๒๑๑๙ หมู่ที่ ๖ ตำบลคึกคัก อำเภอตะกั่วป่า จังหวัดพังงา
- (๓) จำนวนเนื้อที่ตั้งโรงงาน ...๔,๐๐๐.๐๐ ตารางเมตร (สิทธิเดิมที่ได้รับอนุญาต)
- (๔) เป็นโรงงานจำพวกที่ ...๓... ลำดับที่ ...๑๔.....
- (๕)  ประกอบกิจการ ...ผลิตน้ำแข็ง.....
- (๖) เงินลงทุนประมาณ ...๑๕,๐๐๐,๐๐๐..... บาท
- (๗) ใช้เครื่องจักรมีกำลังรวม ...๑,๑๔๓.๐๐ (ส่วนขยาย) แรงม้า คนงานจำนวน ๑๕ (ส่วนขยาย) คน
- (๘) ผู้ขอรับใบอนุญาตประกอบกิจการโรงงาน  
 บุคคลธรรมดา ชื่อ ...นางสมัย แซ่เล่า.....  
 นิติบุคคลชื่อ / ผู้แทนนิติบุคคลชื่อ .....

ลงชื่อ  .....

(นายจรัสศักดิ์ ด้วงเสน)  
 วิศวกรปฏิบัติการ/พนักงานเจ้าหน้าที่

วัตถุประสงค์ ผลิตภัณฑ์ กระบวนการผลิต ของเสียมลพิษหรือสิ่งใด ๆ ที่มีผลกระทบต่อสิ่งแวดล้อม

(๑) วัตถุประสงค์ประกอบด้วย

๑. น้ำสะอาด ..... ปริมาณการใช้ ..... ๓๖,๐๐๐ ..... ลบ.ม./ปี

๒. .... ปริมาณการใช้ ..... /ปี

(๒) ชนิดผลิตภัณฑ์

๑. น้ำแข็ง ..... ปริมาณการผลิต ..... ๑๗๒,๘๐๐ ..... ของ/ปี

(๓) กระบวนการผลิต (เป็นการบรรยายหรือแผนภูมิ)

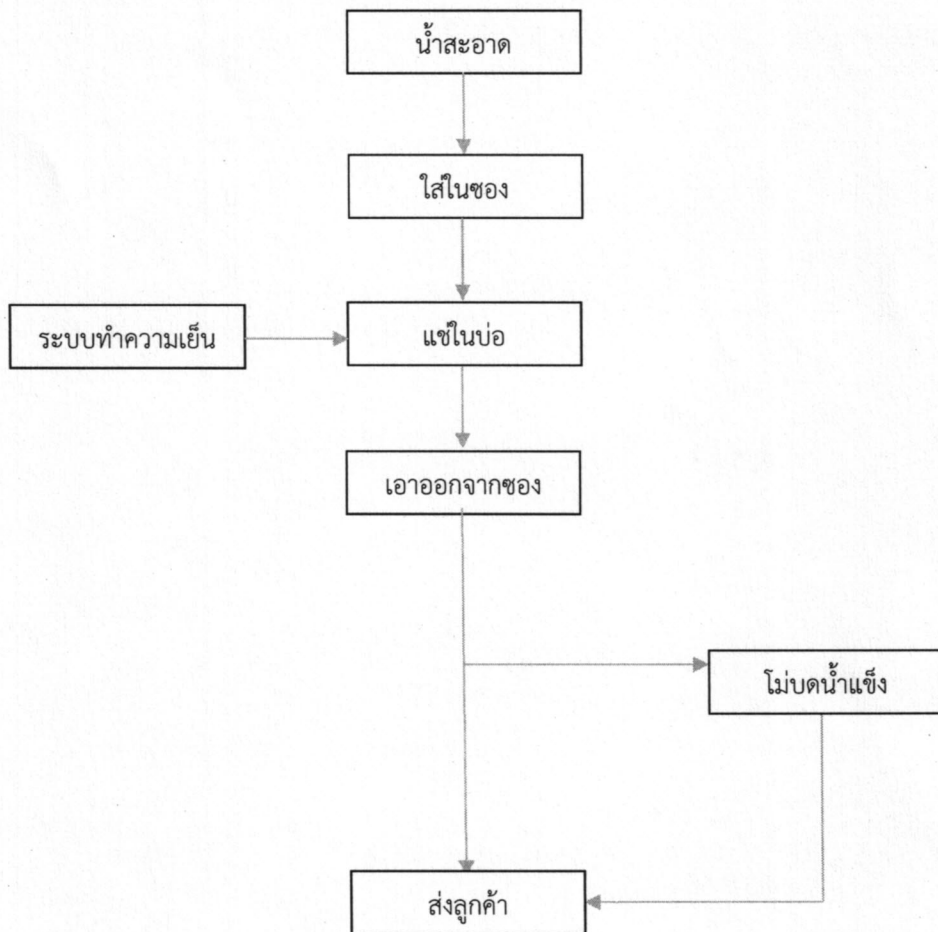

(๔) ของเสียมลพิษ หรือสิ่งใด ๆ ที่มีผลกระทบต่อสิ่งแวดล้อม

- ไม่มี -

ลงชื่อ ..... *40* .....

(นายจิรศักดิ์ ดั่งวงเสน)  
วิศวกรปฏิบัติการ/พนักงานเจ้าหน้าที่

(หากเอกสารไม่เพียงพอให้เพิ่มจำนวนหน้าได้)



## คำขอรับใบอนุญาต

 ประกอบกิจการโรงงาน ขยายโรงงานครั้งที่...1.....

ทะเบียนโรงงานเลขที่

จ3-14-21/59พง

วันที่.....เดือน.....พ.ศ.....

ข้าพเจ้า.....นางสมัย แซ่เล่า.....อายุ.....65.....ปี สัญชาติ.....ไทย

อยู่บ้าน / สำนักงานเลขที่.....4.....ตรอก/ซอย.....-.....ถนน.....-

หมู่ที่.....6.....ตำบล/แขวง.....ศึกคัก.....อำเภอ/เขต.....ตะกั่วป่า

จังหวัด.....พังงา.....โทรศัพท์.....-.....ขอรับใบอนุญาตประกอบกิจการ

โรงงาน/ขยายโรงงานครั้งที่.....1.....ตามพระราชบัญญัติโรงงาน พ.ศ. 2535 โดยขอแสดงรายการและเอกสารประกอบคำขอ ดังต่อไปนี้

1. ชื่อโรงงาน.....-

ประเภทหรือชนิดของโรงงานลำดับที่.....14

ประกอบกิจการ.....ผลิตน้ำแข็ง

กำลังเครื่องจักร.....1,143.00 (ส่วนขยาย).....แรงม้า คนงาน.....15 (ส่วนขยาย).....คน

2. สถานที่ตั้งโรงงานเลขที่.....โฉนดที่ดินเลขที่ 22118.....ตรอก/ซอย.....-.....ถนน.....-

คลอง.....-.....แม่น้ำ.....-.....หมู่ที่.....6.....ตำบล/แขวง.....ศึกคัก

อำเภอ/เขต.....ตะกั่วป่า.....จังหวัด.....พังงา.....โทรศัพท์.....-

อยู่ใน/นอกเขตเทศบาล.....ในเขต ทต.ศึกคัก.....อยู่ใน/นอกเขต อบต. ....-

อาคารโรงงานมีเนื้อที่.....420.00 (ในอาคารที่ได้รับอนุญาตเดิม).....ตารางเมตร บริเวณ โรงงาน (รวมทั้ง อาคาร โรงงาน)

มีเนื้อที่.....4,000.00 (สิทธิเดิมที่ได้รับอนุญาต).....ตารางเมตร ที่ดินบริเวณ โรงงานรวมทั้งที่ดินอาคาร โรงงานเป็นของ

.....อาคารโรงงานมีอยู่เดิม/

ก่อสร้างขึ้นใหม่ ลักษณะของตัวอาคารโรงงาน.....อาคาร คสล. (อาคารเดิม)

.....หลังคามุงด้วย.....แผ่นเหล็กกรีตลอน

(ให้ระบุว่าเป็นไม้ หรือห้องแถว ตึกแถว คอนกรีตเสริมเหล็ก ฯลฯ)

โรงงานอยู่ใกล้เคียงกับ.....-

สำเนาถูกต้อง

Ar  
(นายจรัสศักดิ์ ดั่งเสน)  
วิศวกรปฏิบัติการ

ลงชื่อ นาง สมัย แซ่เล่า ผู้ขออนุญาต  
( นางสมัย แซ่เล่า )

บริเวณโรงงานมีเขตติดต่อ

ด้านเหนือจด ที่ว่าง  
ด้านใต้จด ที่ว่าง  
ด้านตะวันออกจด ถนนซอยอุดมทรัพย์  
ด้านตะวันตกจด ที่ว่าง

3. ทำงานปกติตั้งแต่เวลา 05.00 น. ถึงเวลา 21.00 น. รวมวันละ 16 ชั่วโมง 2 กะ  
วันหยุดงาน วันอาทิตย์และวันนักขัตฤกษ์ .....ทำงานปีละ.....300.....วัน

4. เงินทุนจดทะเบียน (กรณีเป็นนิติบุคคล) .....-.....บาท

5. ปริมาณเงินลงทุนในการก่อสร้างโรงงานและดำเนินกิจการ

- 5.1 ที่ดิน.....0.-.....บาท (ได้รับอนุญาตเดิม)
- 5.2 อาคารและสิ่งก่อสร้าง.....0.-.....บาท (ได้รับอนุญาตเดิม)
- 5.3 เครื่องจักร อุปกรณ์และค่าติดตั้ง.....12,000,000.-.....บาท (ส่วนขยาย)
- 5.4 เงินทุนหมุนเวียน.....3,000,000.-.....บาท (ส่วนขยาย)
- รวม.....15,000,000.-.....บาท (ส่วนขยาย)

6. จำนวนและระดับผู้ซึ่งทำงานในโรงงาน (ส่วนขยาย)

- 6.1 เจ้าหน้าที่บริหารและวิชาการ.....2.....คน
- 6.2 คนงานชาย (ช่างฝีมือ).....3.....คน (ส่วนขยาย)  
    คนงานหญิง (ช่างฝีมือ).....-.....คน
- 6.3 คนงานชาย (ไม่ใช่ช่างฝีมือ).....10.....คน (ส่วนขยาย)  
    คนงานหญิง (ไม่ใช่ช่างฝีมือ).....2.....คน (ส่วนขยาย)
- 6.4 ผู้ชำนาญการจากต่างประเทศ.....-.....คน
- 6.5 ช่างเทคนิคและช่างฝีมือจากต่างประเทศ.....-.....คน
- รวม.....17.....คน

7. การผลิต

7.1 ชื่อ ปริมาณการใช้และแหล่งที่มาของวัตถุดิบ (ส่วนขยาย)

วัตถุดิบ	ปริมาณการใช้ (ต่อปี)	แหล่งที่มา (ระบุประเทศ)
7.1.1 น้ำสะอาด	36,000 ลบ.ม.	ประเทศไทย
7.1.2		
7.1.3		
7.1.4		
7.1.5		
7.1.6		

7.1.7

(นายจิรศักดิ์ ดำงแสน)  
วิศวกรปฏิบัติการ

ลงชื่อ

นาง สมัย แซ่เล่า  
( นางสมัย แซ่เล่า )

ผู้ขออนุญาต

7.2 ชื่อผลิตภัณฑ์ ปริมาณการผลิต และการจำหน่าย (ส่วนขยาย)

ผลิตภัณฑ์	ปริมาณการผลิต (ต่อปี)	การจำหน่าย (ระบุประเทศ)
7.2.1 น้ำแข็ง	172,800 ซอง	ประเทศไทย
7.2.2		
7.2.3		
7.2.4		
7.2.5		
7.2.6		
7.2.7		
7.2.8		
7.2.9		
7.2.10		
7.2.11		
7.2.12		
7.2.13		
7.2.14		
7.2.15		

7.3 วัตถุดิบ (ระบุชื่อและปริมาณวัตถุดิบ) (ถ้ามี)

.....

.....

.....

8. จะก่อสร้างอาคาร โรงงาน ติดตั้งเครื่องจักรและเริ่มประกอบกิจการ โรงงาน ภายใน..... 180..... วัน

นับแต่วันอนุญาตเป็นต้นไป ทั้งนี้โดยแบ่งการดำเนินการเป็นขั้น ๆ คือ

ขั้นที่ 1 จะทำการก่อสร้างอาคาร โรงงาน.....  
..... ให้แล้วเสร็จภายใน..... วัน

ขั้นที่ 2 จะทำการติดตั้งเครื่องจักร.....  
..... ให้แล้วเสร็จภายใน..... 180..... วัน

นับแต่วันสุดท้ายของขั้นที่ 1

ขั้นที่ 3 จะทำการทดลองเดินเครื่องจักร.....  
..... ให้แล้วเสร็จภายใน..... วัน

นับแต่วันสุดท้ายของขั้นที่ 2

*Dr*  
(นายจิรศักดิ์ ต้วงเสน)  
วิศวกรปฏิบัติการ

ลงชื่อ *นาง กัมม ไซ่ใจ* ผู้อนุญาต  
( *นางสมัย แซ่เล่า* )

9. แผนที่สังเขป แสดงสถานที่ตั้งโรงงาน

- ตามแบบแปลนแผนผังบริเวณ -

สำเนาถูกต้อง

Am

(นายจิรศักดิ์ ตัวงเสน)  
วิศวกรปฏิบัติการ

ลงชื่อ

นาง กัญญา แซ่เล่า

ผู้ขออนุญาต

( นางสมัย แซ่เล่า )



10. บัญชีเครื่องจักรที่ใช้ตามลำดับขั้นตอนการผลิต

ลำดับที่	ชื่อ ขนาด บริษัทและประเทศผู้ผลิต	งานที่ใช้	กำลังเครื่องจักรต่อเครื่อง		จำนวนเครื่องจักร	รวมกำลังเครื่องจักร	หมายเหตุ
			แรงม้า	แรงม้าเปรียบเทียบ			
<b>เครื่องจักรที่ได้รับอนุญาตเดิม</b>							
1	คอมพรสเซอร์	ทำความเย็น	100.00	-	2	200.00	สิทธิเดิม
2	ตุลิ่งทาวเวอร์	ระบายความร้อน	7.00	-	2	14.00	สิทธิเดิม
3	มอเตอร์พัดวนน้ำเกลือ	วนน้ำเกลือในบ่อ	3.00	-	2	6.00	สิทธิเดิม
4	เครน	ขนย้าย	14.00	-	1	14.00	สิทธิเดิม
5	เครื่องโม่บดน้ำแข็ง	บดน้ำแข็ง	3.00	-	1	3.00	สิทธิเดิม
6	ปั๊มน้ำ	สูบน้ำ	2.00	-	1	2.00	สิทธิเดิม
<b>เครื่องจักรที่ขอขยายครั้งที่ 1</b>							
7	คอมพรสเซอร์	ทำความเย็น	250.00	-	4	1,000.00	ขอขยาย
8	ตุลิ่งทาวเวอร์	ระบายความร้อน	25.00	-	4	100.00	ขอขยาย
9	มอเตอร์พัดวนน้ำเกลือ	วนน้ำเกลือในบ่อ	3.00	-	4	12.00	ขอขยาย
10	เครน	ขนย้าย	14.00	-	1	14.00	ขอขยาย
11	เครื่องโม่บดน้ำแข็ง	บดน้ำแข็ง	3.00	-	3	9.00	ขอขยาย
12	ปั๊มน้ำ	สูบน้ำ	2.00	-	4	8.00	ขอขยาย
รวมเครื่องจักรทั้งหมด 1,382.00 แรงม้า							
สิทธิเดิมที่ได้รับอนุญาต 239.00							
กำลังแรงม้าที่ขออนุญาตขยาย 1,143.00 แรงม้า					29	1,382.00	

สำเนาถูกต้อง

สำเนาถูกต้อง (นายจิรศักดิ์ ดังเส...  
วิศวกรปฏิบัติการ

*Handwritten signature*

(นายจิรศักดิ์ ดังเส...

ลงชื่อ **นาง สพล แซ่เล้า** ผู้ขออนุญาต  
( นางสมัย แซ่เล้า )

11. เอกสารประกอบคำขอรับใบอนุญาตประกอบกิจการ โรงงาน/ขยายโรงงาน

ข้าพเจ้าได้ส่งมอบเอกสารประกอบคำขออนุญาตมาด้วย คือ

- (1) สำเนาทะเบียนบ้าน และสำเนาบัตรประจำตัวประชาชน (กรณีผู้ขออนุญาตเป็นบุคคลธรรมดา)
- (2) สำเนาหนังสือรับรองการจดทะเบียนนิติบุคคล ที่ระบุชื่อผู้มีอำนาจลงนามผูกพันนิติบุคคล ที่ตั้ง

สำนักงาน วัตถุประสงค์ของนิติบุคคล (กรณีผู้ขออนุญาตเป็นนิติบุคคล)

- (3) แผนผังแสดงสิ่งปลูกสร้างภายในบริเวณ โรงงานขนาดเหมาะสมและถูกต้องตามมาตรฐาน
- (4) แผนผังแสดงการติดตั้งเครื่องจักรขนาดเหมาะสมและถูกต้องตามมาตรฐานพร้อมด้วย

รายละเอียด โดยมีคำรับรองของผู้ประกอบวิชาชีพวิศวกรรมควบคุมหรือบุคคลอื่นที่กระทรวงอุตสาหกรรมกำหนด

- (5) แบบแปลนอาคาร โรงงานขนาดเหมาะสมและถูกต้องตามมาตรฐาน โดยมีคำรับรองของผู้ประกอบวิชาชีพวิศวกรรมควบคุมหรือบุคคลอื่นที่กระทรวงอุตสาหกรรมกำหนด

(6) แบบแปลน แผนผังและคำอธิบายโดยละเอียดแสดงวิธีการป้องกันเหตุเดือดร้อนรำคาญ ความเสียหาย อันตราย การควบคุมการปล่อยของเสีย มลพิษหรือสิ่งใด ๆ ที่มีผลกระทบต่อสิ่งแวดล้อมซึ่งเกิดขึ้นจากการประกอบกิจการ โรงงาน ทั้งนี้ โดยมีคำรับรองของผู้ประกอบวิชาชีพวิศวกรรมควบคุมหรือบุคคลอื่นที่กระทรวงอุตสาหกรรมกำหนด

- (7) เอกสารอื่น ๆ ตามที่พนักงานเจ้าหน้าที่กำหนด.....

สำเนาถูกต้อง

*Am*

(นายจรัสศักดิ์ ดั่งเสน)  
วิศวกรปฏิบัติการ

ลงชื่อ

*นาง กम्म แซ่เล่า*

ผู้ขออนุญาต

( นางสมัย แซ่เล่า )